명륜진사갈비
사회공헌
모음집

2024

MYEONG RYUN JINSA PORK RIBS
명륜진사갈비

목차

01 CSR캠페인
소비자의 참여로 이루어진 캠페인성의 사회공헌 활동

02 기부활동
가맹본사와 가맹점, 임직원 등 명륜진사갈비 관계자의 기부 활동

03 후원사업
결연 및 협약을 통한 정기 · 비정기적인 후원 활동

04 봉사활동
가맹본사 임직원과 가맹점주들의 사회봉사 활동

05 기타활동
사회적 위기 극복, 장학사업 등 기타 사회공헌 활동

APPENDIX 상세내역

01

CSR캠페인

소비자의 참여로 이루어진 캠페인성의
사회공헌 활동

자립준비청년
기부 프로젝트 캠페인

활동일 : 2023년 12월 28일 ~

기부금액 : 944,530,000원

기부처 : World Vision

㈜명륜당이 서울 여의도에 위치한 국제구호개발 NGO 월드비전 본부에서 자립준비청년을 위한 후원금 전달식을 진행했습니다.

㈜명륜당은 후원금 전달식에서 자립준비청년을 위한 후원금 3억 원을 전달했으며, 이번 후원을 시작으로 월드비전과 사회공헌 파트너십을 맺고 지속적인 기부 및 봉사활동 약정을 맺었습니다. 후원 규모는 향후 10년간 매년 3억원씩 총 30억 원에 달합니다.

오는 3월부터 전국 명륜진사갈비 전국 매장에서 자립준비청년을 위한 대대적인 기부 프로젝트가 진행되며, 월드비전과 함께 자립준비청년 캠페인을 오픈해 나눔 활동을 더 체계적이고 활발히 진행할 예정입니다.

자립준비청년
후원가게
명륜진사갈비는 월드비전과 함께
자립준비청년을 후원합니다.
명륜진사갈비

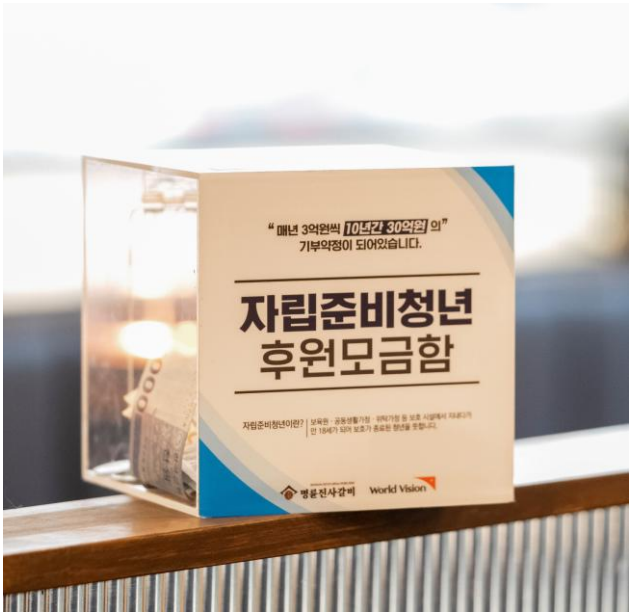
"매년 3억원씩 10년간 30억원 의"
기부약정이 되어있습니다.
자립준비청년
후원모금함
명륜진사갈비
World Vision

자립준비청년
후원모금함

전국 600개 가맹점 내 모금활동 진행

명륜진사갈비 가맹점 내
자립준비청년 후원을 위한
모금함, 포스터를 비치하여
모금활동을 진행하고 있습니다.

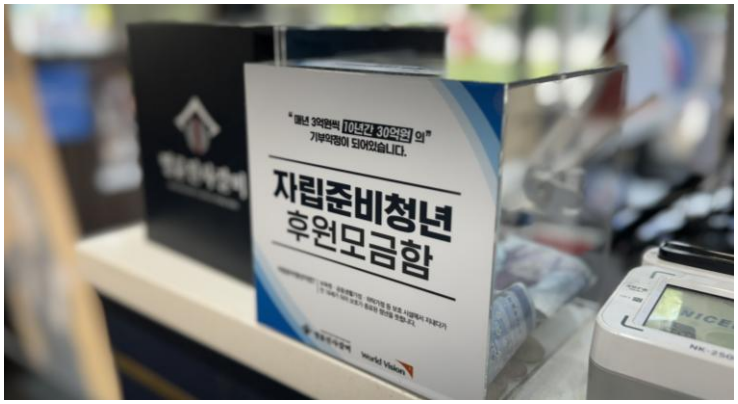

자립준비청년 후원 기부상품권

상품권 사용시,
1천원이 기부되는 기부 상품권을
통해 소비자들의 참여와 관심을
유도하며 자립준비청년 기금을
조성하고 있습니다.

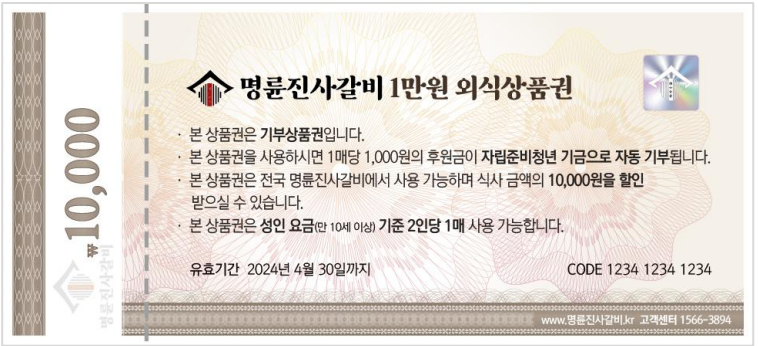

자립준비청년
후원 영상 제작

후원대상 청년 이야기의
영상 제작과 홍보(광고)를 지원하여
후원 참여를 독려하였습니다.

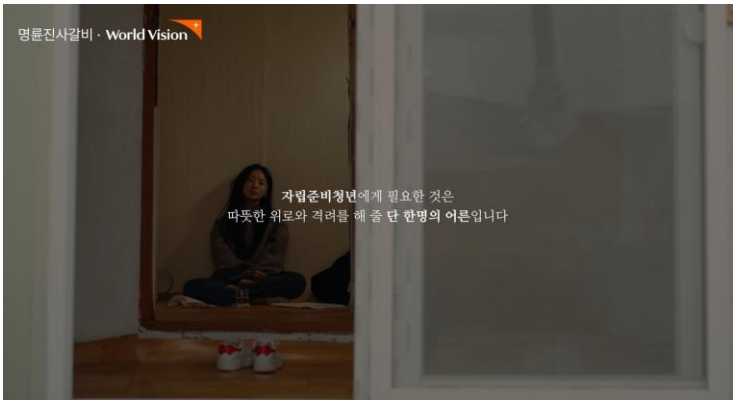

자립준비청년
캠페인 사이트

월드비전과의 협업을 통해
자립준비청년 후원을 위한
캠페인 사이트를 제작하고,
해당 사이트의 홍보를 도왔습니다.

2024 전국 가맹점
릴레이기부 캠페인

활동일 : 2024년 1월 29일 ~ 12월 17일

누적기부금 : 160,946,822원

전국 명륜진사갈비 가맹점에서 릴레이로 진행되는 할인 및 기부 행사로 고객 분들께는 50%할인을 제공하고, 고객이 결제한 금액의 50%를 지역사회 소외된 이웃을 위해 기부하는 사회공헌 캠페인입니다.

릴레이기부 1호점

원주무실점

- 활동일 : 2024년 1월 29일
- 기부금액 : 3,012,050원
- 기부처 : 무실동 행정복지센터

릴레이기부 2호점

서울우장산역점

- 활동일 : 2024년 1월 30일
- 기부금액 : 2,093,595원
- 기부처 : 화곡동 사랑의쉼터교회

릴레이기부 3호점

용인역북점

- 활동일 : 2024년 1월 31일
- 기부금액 : 1,456,850원
- 기부처 : 역북동 행정복지센터

릴레이기부 5호점

서울상도점

- 활동일 : 2024년 2월 1일
- 기부금액 : 1,689,335원
- 기부처 : 상도3동 주민센터

릴레이기부 6호점

파주교하점

- 활동일 : 2024년 2월 2일
- 기부금액 : 2,500,000원
- 기부처 : 파주 큰빛지역아동센터

릴레이기부 7호점

광주풍암점

- 활동일 : 2024년 2월 5일
- 기부금액 : 3,627,096원
- 기부처 : 풍암동 행정복지센터

릴레이기부 8호점

울산달동점

- 활동일 : 2024년 2월 7일
- 기부금액 : 1,367,200원
- 기부처 : 달동 행정복지센터

릴레이기부 9호점

서울신내본점

- 활동일 : 2024년 2월 14일
- 기부금액 : 3,842,697원
- 기부처 : 신내1동 행정복지센터

릴레이기부 10호점

청주용암점

- 활동일 : 2024년 2월 15일
- 기부금액 : 1,503,600원
- 기부처 : 용암1동 행정복지센터

외 75매장

2024년 한해에만 85개 가맹점이 릴레이 기부에 동참하였습니다.

2024 기부금액

160,946,822원

02

기부활동

가맹본사와 가맹점, 임직원 등
명륜진사갈비 관계자의 기부 활동

명륜진사갈비·광고모델 이순재 동반 기부금 전달식

명륜진사갈비가 2024년 전속 모델인 배우 이순재와 함께 서울 사회복지공동모금회(이하 서울 사랑의 열매)에 저소득 취약계층을 지원하기 위한 기부금을 전달했습니다.

㈜명륜당은 지난 2019년 '희망 나눔 캠페인' 성금 기부를 시작으로 서울 사랑의 열매와 인연을 이어오고 있으며, 매년 연말마다 캠페인에 동참, 올해로 5년째 성금을 전달해 오고 있습니다. 지난 2020년에도 전속 모델 이순재와 함께 광고 모델료를 기부하여 국내 최초로 나눔명문기업과 아너 소사이어티 공동 가입식을 가진 이력이 있습니다.

2024년 명륜진사갈비의 전속모델로 발탁된 배우 이순재는 이날 광고 모델료 일부를 저소득 취약계층 가정에 기부하였으며, 누적 기부금이 3억 원에 달해 서울 아너 소사이어티 실버 1호 기부자가 됐습니다. 이에 이순재는 "명륜진사갈비가 매년 꾸준히 기부와 사회공헌활동을 하는 모습을 지켜봐 왔기에 저도 좋은 마음으로 함께 기부하게 됐다"며, "앞으로도 어려운 이웃들을 돕고 후배를 양성하는 데에 평생을 힘쓰겠다"고 소감을 전했다.

명륜진사갑비
착한식당
착한기업

HONOR SOCIETY
지역사회의 나눔문화 확산과 건강한 공동체 성장을 위해 나눔을 실천하는
아너 소사이어티 실버 클럽(3억원 이상)의 명예로운 회원입니다.
2024. 01. 30.
사회복지공동모금회 회장 김 병 준
이 순 재
사랑의열매

아너소사이어티
HONOR SOCIETY
명륜진사갑비
착한식당
착한기업

돼지갈비 기탁
동해 평릉·나안점

활동일 : 2024년 1월 22일

기부처 : 지역 사회복지시설 6곳

명륜진사갈비 동해 평릉 • 나안점은 "동해시 사회복지시설에 전달해 달라"며 매달 420만 원 상당의 돼지갈비 60kg(300인분)를 정기 기탁하기로 했습니다. 명륜진사갈비 동해 평릉 • 나안점은 지난해 9월 기탁을 시작으로 매월 사회복지시설 6곳에 꾸준한 후원으로 따뜻한 나눔을 이어가고 있습니다.

홀몸노인 정기식사후원
서충주기업도시점

활동일 : 2024년 3월 28일

기부처 : 충주시 중앙탑면지사협

28일 충북 충주시 중앙탑면지역사회보장협의체와 명륜진사갈비 서충주기업도시점이 관내 홀몸노인 식사 지원을 위한 업무협약을 체결했습니다.
명륜진사갈비 서충주기업도시점은 거동이 불편해 외식이 어려운 중앙탑면 관내 홀몸노인 20여 명에게 매월 숯불돼지갈비 무한리필 식사를 대접할 예정입니다.

장애인 식사후원
수원 곡반정점

활동일 : 2024년 4월 23일

기부처 : 재단법인 꿈행복나눔재단 수원시홍재장애인주간보호시설 SUWON HONGJAE DAYCARE CENTER

명륜진사갈비 수원곡반정점(대표 김세일)에서는 4월 23일(수) 장애인의 날을 기념하여 수원시홍재장애인주간보호시설 이용자 및 직원 100명을 초대하여 점심식사를 제공했습니다. 이날 식사는 작년에 이어 지역사회 내 발달 · 뇌병변 장애인들에게 행복한 한끼를 제공하고 싶은 명륜진사갈비 수원곡반정점의 따뜻한 마음에서 이루어졌습니다.

독거노인 식사후원
전주 효자점

활동일 : 2024년 5월 9일

기부처 : 효자4동주민센터

명륜진사갈비 전주효자점(대표 이희건)은 5월 9일 가정의 달을 맞아 효자4동 관내에 홀로 사는 어르신 50여 명을 초대해 점심식사를 대접하는 자리를 가졌습니다.
이번 식사나눔 봉사는 홀로 점심을 해결해야 하는 취약계층 어르신들의 고충을 이해하고 하루만이라도 어르신들의 자녀가 되어 식사 대접하기 위해 마련됐습니다.

취약 어르신 식사 후원
인천 송림점

활동일 : 2024년 6월 27일

기부처 : 사회복지법인 사랑의샘 송림종합사회복지관

27일 명륜진사갈비 인천송림점에서 지역내 취약계층 어르신들을 초정, 점심식사를 대접하는 행사를 가졌습니다. 명륜진사갈비 인천송림점 이인철 대표가 개점 1주년 기념으로 점심나눔을 제안해 마련했습니다. 이 대표는 "앞으로도 다양한 취약계층에게 지속적인 나눔과 후원을 이어가겠다"고 약속했습니다.

취약계층 백미 후원
아산 CGV점

활동일 : 2024년 7월 2일

기부처 : 사랑의열매 충남 사회복지공동모금회

2일 명륜진사갈비 아산 CGV점(대표 윤동주)가 아산시 취약계층 지원을 위한 백미 300kg을 후원했습니다.
후원 물품은 충남사회복지공동모금회를 통해 읍 · 면 · 동 행정복지센터로 배부되어 관내 취약계층에 전달될 예정입니다.
윤동주 대표는 "신규 매장 개업을 기념해 어려운 이웃들을 돕기 위해 축하 화환 대신 쌀을 기증받았다. 작은 정성이지만 취약계층 분들의 여름철 생활에 보탬이 됐으면 한다"며 "앞으로도 꾸준히 나눔을 확대해 지역사회와 함께 성장할 수 있도록 노력하겠다"고 말했습니다.

지역아동센터 식사 후원
통영 미수점

활동일 : 2024년 8월 7일

기부처 : 통영시공립지역아동센터

명륜진사갈비 통영 미수점(대표 강원숙)에서는 7일 통영시공립지역아동센터(센터장 박미희) 아동들을 초청해 중식을 지원했습니다.
강원숙 명륜진사갈비대표는 “어린이들이 밝고 건강하게 자라는 것이 우리의 미래라고 생각하며 비록 한 끼이지만 아이들이 좋아하니 조금이나마 보탬이 된 것 같아 기쁘다”며 나눔의 즐거움을 전했습니다.

취약계층 정기 후원
김해 장유점

활동일 : 2024년 8월 30일

기부처 : 김해시복지재단 김해시장애인종합복지관

(재)김해시복지재단(대표이사 최정규)
김해시장애인종합복지관(관장 류재복)은 8월 30일(금) 착한가게 149호점 「명륜진사갈비 장유점」(대표 구본경) 현판 전달식을 진행했습니다고 밝혔습니다.
명륜진사갈비 장유점 구본경 대표는 “작은 나눔이지만 그 속에 담긴 마음과 사랑이 누군가에게는 큰 힘이 될 수 있길 바란다. 작은 행동이 큰 변화를 일으킬 수 있다고 생각하며 앞으로도 나눔을 지속적으로 실천할 계획이다.”고 말했습니다.

평생학교 돼지갈비 후원
충주 연수칠금점

활동일 : 2024년 9월 12일

기부처 : 충주열린학교

명륜진사갈비 충주연수칠금점 박종광 대표가 9월 12일 추석 명절을 맞이하여 비영리 민간단체인 충주열린학교에 양념돼지갈비 10박스(145kg)를 기부했습니다.
충주열린학교는 2005년 개교 이후 사회의 취약계층이 받는 교육의 차별을 완화하기 위해 빈곤층, 장애인, 어르신에게 다양한 교육과 문화 활동의 평생교육 기회를 제공하는 학교형태의 평생교육시설입니다.
박종광 대표는 2022년도부터 매년 충주열린학교에 양념돼지갈비를 전달하며 어려운 상황에서 교육을 받는 학습자들을 지원하고 응원해 왔습니다.

소외이웃 성금기탁
서충주기업도시점

활동일 : 2024년 12월 11일

기부처 : 중앙탑면 행정복지센터

연말을 맞아 충주시 곳곳에서 어려운 이웃을 위한 온정의 기탁 행렬이 이어지고 있습니다.
명륜진사갈비 서충주기업도시점은 중앙탑면 행정복지센터를 통해 성금 50만원을 기탁하며 희망2025나눔캠페인에 동참했습니다.
해당 매장은 지역 어르신을 위한 무한리필 식사권 지원 등 꾸준한 나눔 활동을 펼치고 있습니다.

이웃사랑 정기후원
구리 인창점

활동일 : 2024년 12월 11일

기부처 : 인창동지역사회보장협의체

구리시 인창동행정복지센터는 11일 명륜진사갈비 구리인창점과 인창동지역사회보장협의체 간의 '인창동 이웃사랑 정기후원' 업무협약식을 가졌다고 밝혔습니다. 지역 내 홀로 어르신들에게 외식 기회와 함께 소통의 장을 마련하기 위해 체결된 이날 협약에 따라, 2025년 1월부터 명륜진사갈비 구리인창점은 매월 1회 협의체에서 추천한 10명의 어르신에게 무료 식사를 제공할 예정이며, 협의체 위원들이 직접 식사 서빙에 나서 지역사회 공동체 형성과 나눔문화 확산에 기여할 것으로 기대됩니다.

03

후원사업

결연 및 협약을 통한 정기 · 비정기적인
후원 활동

함께하는 사랑밭
장애아동 정기후원

활동일 : 2021년 1월 ~

기부금액 : 72,000,000원

기부처 : 함께하는 사랑밭

㈜명륜당은 2021년 1월부터 NGO단체 “함께하는 사랑밭”과 협업하여 국내 장애아동 복지증진을 위하여 5명의 아동을 선정하여 지속적으로 후원하고 있습니다.
코로나19로 인하여 봉사활동 및 많은 사회활동이 대부분 중단된 상황에서 장애 아동의 경우 특히 부모의 역할이 커지며 부담되고 있는 현실에 조금이나마 도움이 되었으면 하는 마음으로 시작된 장애아동 결연 후원은 매년 협약을 이어가며 지원하고 있습니다.

2022년도 (주)명륜당 X (사)함께하는 사랑밭
명륜진사갈비 연간결연후원협약식
우리는 결연으로 맺어진 가족입니다
함께하는 사랑밭
명륜진사갈비
착한식당

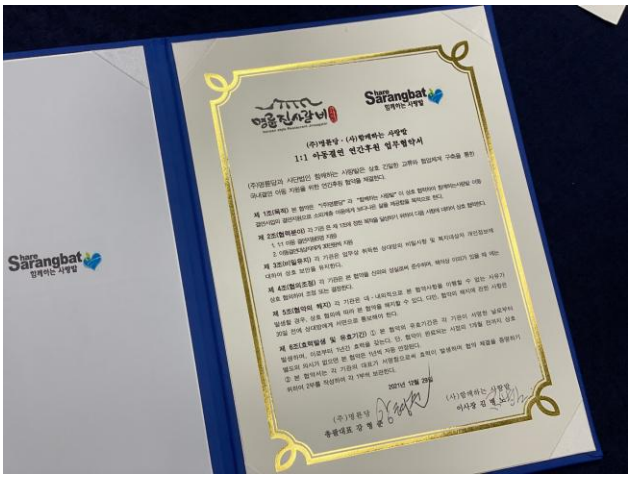
명륜진사갈비
Sarangbat
함께하는사랑밭

(주)명륜당 외식프랜차이즈 그룹
누적기부금액
2019년 10월~현재
1,161,924,710 원
※ 명륜진사갈비의 본사 (주)명륜당, 직원, 가맹점, 전속모델 등 관련자 기부금의 합계
나눔명문기업
주요기부처
사랑의열매
어린이재
2023년 명륜진사갈비
장애아동연간결연후원협약
(주)명륜당 외식프랜차이즈기업
함께하는 사랑밭

다문화종합복지센터 정기후원 협약식

활동일 : 2024년 1월 23일 ~

기부금액 : 12,000,000원

기부처 : (사)다문화종합복지센터 Multicultural General Welfare Center

㈜명륜당이 서울 용산구에 위치한 사단법인 다문화종합복지센터를 방문하여 다문화가정을 위한 후원금을 전달하고 정기 후원 협약식을 진행했습니다.
이번 협약식을 통해 ㈜명륜당은 다문화가정의 자녀 장학사업 및 주거환경 개선과 복지 증진 사업 등을 위해 지속적인 후원을 약속했습니다. 또한, ㈜명륜당이 운영하는 임직원 및 가맹점주로 구성된 '명륜나눔봉사단'의 사회공헌활동에도 다문화 가정을 위한 프로그램을 주기적으로 운영하기로 했습니다.

명륜진사갑비
다문화가정 정기후원
"함께 더불어 사는 사회 명륜이 만들어 나갑니다."

가정 정기후원 업무협약
일시 : 2024. 01. 23
장소 : 본 센터 강당
다문화가정

대한사회복지회
취약계층 정기후원

활동일 : 2024년 1월 23일 ~

기부금액 : 12,000,000원

기부처 : 대한사회복지회 Korea Welfare Services

㈜명륜당이 서울 강남구 역삼동에 위치한 대한사회복지회 서울 본부에서 사회소외계층에 대한 정기적인 지원을 위한 협약식을 진행했습니다.
이번 협약식에 따라 ㈜명륜당과 대한사회복지회는 상호 협력하여 사회소외계층의 복지증진과 지역사회의 발전을 위해 정기 후원하고, 복지 사각지대에 놓인 어려운 이웃들을 찾아 필요한 복지서비스를 지원할 예정입니다.
또한 매출액의 일정액을 소외된 이웃에게 기부하는 'We대한가게' 캠페인 100호점에 가입하며, 'We대한기업' 으로 선정되어 협약식의 의미를 더했습니다.

we
대한
기업
(주)명륜당 - 명륜진사갈비
여러분과 함께 소외된 이웃을 위한 나눔을 실천합니다.
대한사회복지회

사회소외계층을 위한
We대한가게 100호 가입 및 업무협약식
대한사회복지회

사회소외계층을 위한
We대한가게 100호 가입 및 업무협약식

대한적십자사
희귀병 환아 정기후원

활동일 : 2024년 3월 11일 ~

기부금액 : 15,000,000원

기부처 : 대한적십자사

㈜명륜당이 서울 송파구 본사에서 대한적십자사와 함께 사회공헌 협약식을 맺고, 희귀병 환아를 위한 후원금을 전달했습니다. 또한, 동절기 혈액 수급난 해소를 위해 ㈜명륜당 임직원 단체 헌혈 행사도 같이 진행되었습니다.
이번 협약식을 통해 ㈜명륜당은 희귀병 환아를 위해 후원금 300만 원을 기부하고, 정기 후원을 약정했습니다.
추가로 헌혈자들의 헌혈문화 확산을 위해 '명륜진사갈비 10,000원' 외식상품권 총 20만장을 전달하였는데, 해당 외식상품권은 10,000원 할인은 물론 상품권 사용 시 1매당 1,000원의 금액이 대한적십자사에 전달되어 희귀병 어린이들을 위해 소중히 쓰일 예정입니다.

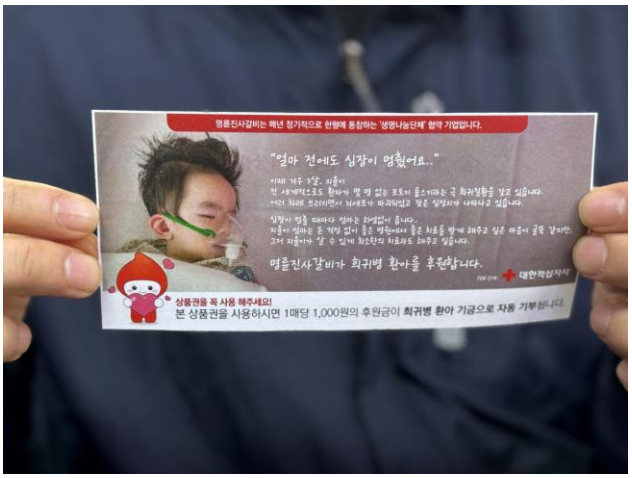
명륜진사갈비는 매년 정기적으로 한결에 동참하는 '생명나눔단체' 협약 기업입니다.
"얼마 전에도 심장이 멈췄어요.."
명륜진사갈비가 희귀병 환아를 후원합니다.
대한적십자사
상품권을 꼭 사용 해주세요!
본 상품권을 사용하시면 1매당 1,000원의 후원금이 희귀병 환아 기금으로 자동 기부됩니다.

"함께 더불어 사는 사회 명륜이 만들어 나갑니다."
명륜진사갈비·대한적십자사 정기후원 협약식
명륜진사갈비
대한적십자사
명륜진사갈비
희귀병 환아 정기후원
3,000,000원
명륜진사갈비
대한적십자사

밀양지역
불우이웃돕기 성금

활동일 : 2024년 3월 29일

기부금액 : 10,000,000원

기부처 : 밀양시 MIRYANG CITY

명륜진사갈비가 지난 11월부터 2월까지 매장 방문 고객 대상으로 진행한 '따뜻한 선물 받고 기부하자!' 이벤트의 1등 당첨자와 함께 밀양시청에 1천만 원을 기부했습니다. 해당 이벤트는 2023년 한 해 'NEW버전 명륜진사갈비' 리뉴얼 흥행과 더불어 총상금 3천만 원 규모로 진행되었습니다. 1등 당첨자는 5백만 원 상당의 온열 의료기기를 선물 받고, 추가로 해당 지역의 가맹점과 당첨자의 이름으로 어려운 이웃을 위해 1천만 원의 성금을 기부하는 것으로 기획됐습니다.

참여가맹점 : 밀양삼문점

청사안내
디지털로 보는 밀양
안내 INFORMATION
명륜진사갈비 이벤트
따뜻한 선물받고 기부하자!
1등
5,000,000원

청사안내
디지털로 보는 밀양
안내 INFORMATION
청정 영남알프스 관광매력도시 밀양
명륜진사갈비 밀양삼문점 · 손은정고객님
불우이웃돕기 성금
10,000,000원
해당 성금은 매장 겨울 이벤트의 일환으로
1등 당첨자와 명륜진사갈비가 함께 기부합니다.
밀양
명륜진사갈비
터치해보세요

어린이날
장애아동시설 후원

활동일 : 2024년 5월 3일

기부금액 : 3,000,000원

기부처 : 대한사회복지회 Korea Welfare Services

명륜진사갈비 임직원 및 가맹점주들이 어린이날을 맞아 암사재활원 장애 아동 • 청소년 40여 명에게 약 3백만 원 상당의 선물을 전달했습니다.
선물은 태블릿 PC, 코딩교육 교구 등의 교육용 장난감과 창의력 교구 10여가지로 구성됐습니다. 흥미를 유발하는 선물을 통해 장애 아동 • 청소년들의 성장과 발달에 큰 도움이 되고 창의력 역시 향상될 것으로 기대됩니다.
어린이날 주인공임에도 불구하고 소외될 수 있는 장애 아동들에게 뜻깊은 선물을 하고 싶어 기획된 행사였습니다.

참여가맹점 : 서울명일점, 서울오금점, 서울강동구청점, 서울구의역점

203.205호

203.205호

인기 유튜버 쯔양과 함께한 세계 결식아동 기부

활동일 : 2024년 7월 9일

기부금액 : 20,000,000원

기부처 : World Vision

명륜진사갈비가 인기 유튜버 쯔양과 함께 서울 여의도에 위치한 국제구호개발 NGO 월드비전 본부에서 전 세계 결식아동을 위한 기부금 전달식을 진행했습니다.
명륜진사갈비는 전달식에서 결식아동을 위한 기부금 2,000만 원을 기부했습니다.
해당 기부금 전달식은 유튜브 쯔양 채널 1,000만 구독자 달성을 기념하여 진행됐으며, 쯔양 채널과 협업했던 5개 기업이 함께 참여했습니다. 이렇게 모인 기부금 2억 원은 전 세계 결식아동 1,000만 명의 아이들에게 전달되며, 필요한 식량과 교육 지원 등에 사용될 예정입니다.

World Vision
월드비전
프양 1,000만 구독자 일동
국내 · 외 취약계층 식량 지원
2억원 (금200,000,000원)

World Vision
월드비전
Bob Pierce
Honor Club

희귀·난치병 환아 기부금 전달식

활동일 : 2024년 9월 4일

기부금액 : 71,407,000원

기부처 : 대한적십자사

명륜진사갈비가 서울 중구 명동 대한적십자사 서울사무소에서 희귀난치병 환아들의 의료비 지원을 위한 기부금 71,407,000원을 전달했습니다.
해당 기부금은 지난 4월 한 달간 명륜진사갈비와 대한적십자사가 함께 진행한 헌혈 프로모션으로 조성되었습니다.
명륜진사갈비의 이름으로 지원될 의료비 지원 사업은 발달장애, 소아암, 유전자 이상같이 희귀 난치질환으로 고통받고 있는 환아들을 위한 수술비 및 병원 치료비로 사용될 예정입니다.

희귀난치병 아동 후원금 전달식
대한적십자사
난치병 의료 후원 사업
71,407,000원

제 890 호
포 장 증
Certificate of Medal
(주)명룬당
Jean Henri Dunant
Founder of the Red Cross
노벨평화상 수상(4회)
President, KIM, Chul Soo
대한적십자사 회장 김 철 수
2024.9.4.
Korean Red Cross
사무총장 박 종 길
Secretary General, PARK, Jonggul

추석맞이
보육시설 생활용품 기부

활동일 : 2024년 9월 11일

기부금액 : 3,247,200원

기부처 : 상록보육원

명륜진사갈비를 운영 중인 ㈜명륜당의 임직원 및 가맹점주가(이하 명륜나눔봉사단) 추석 명절을 앞두고 서울 관악구 남현동에 위치한 상록보육원을 찾아 생필품을 기부했습니다.

이날 명륜나눔봉사단은 아이들의 일상 생활에 필요한 생필품 100박스를 전달하고 보육원 내부를 살펴보는 시간을 가졌습니다. 기부한 물품은 과자, 라면, 선물세트, 다용도 선반 등 보육원 아이들과 관계자들이 필요로 하는 물품들로 구성됐습니다.

참여 가맹점 : 서울 독산점, 서울 도림점, 서울 방배점,.
서울 대림점, 서울 석수역점, 서울 신월점,
서울 개봉점, 서울 구로고대병원점

사랑해요

라면왕

라면왕
취급주의 방심주의 습기주의 파손주의
고객센터 | 02-865-2221
(주)명륜당 명륜진사갈비
물 품 후 원

소방의 날
화재취약계층 후원

활동일 : 2024년 11월 7일

기부금액 : 2,794,000원

기부처 : 상록보육원

명륜진사갈비의 임직원과 가맹점주가(이하 명륜나눔봉사단) 오는 소방의 날(11월 9일)을 맞아 양주소방서와 양주시 희망노인복지관과 협력하여 화재취약계층을 위한 소방용품 후원사업을 진행했습니다.

명륜나눔봉사단은 지난 7일 경기도 양주시 소재의 양주시 희망노인복지관에 방문하여 친환경 소화기와 경보감지기 100세트를 전달하였으며, 양주시의 장애인, 독거노인, 한부모 가정 등 화재취약계층에 전달될 예정입니다.

명륜진사갈비에서 후원한 소방시설은 화재에 상대적으로 취약한 양주시 내 취약계층의 안전을 위한 것으로, 전달식이 끝난 후 명륜나눔봉사단과 소방대원들이 직접 가정을 방문하여 소화기와 경보 감지기를 설치하고 사용법을 안내했습니다.

참여 가맹점 : 양주 덕계점, 양주 옥정점, 동두천 본점, 파주 문산점, 의정부 송산역점, 의정부 금오점

명륜당, 양주시 소방서와 함께하는
소방의 날 맞이 '희재하와어른신 소방시설 후원사업'

든든한
소방의 손길,
명륜당의
감사드립니다

명륜당, 양주시 소방서와 함께하는
소방의 날 맞이 '희재하와어른신 소방시설 후원사업'

대전지역
특수임무유공자회 후원

활동일 : 2024년 11월 12일

기부금액 : 3,000,000원

기부처 : 대한민국 특수임무유공자회

명륜진사갈비가 국가를 위해 헌신한 국가유공자들과 그 유가족들에게 감사의 마음을 전하기 위해 기부금 300만 원을 전달하고 명륜진사갈비 대전 관평점에서 식사를 후원했습니다.

이날 행사는 명륜진사갈비 대전 관평점에서 특수임무 유공자회 대전광역시지부 회원 및 유가족 50여 명을 초청해 진행되었습니다. 고령이나 거동이 불편하여 직접 방문이 어려운 유공자들에겐 고기를 포장해 각 가정에 직접 배달하며 따뜻한 나눔을 실천했습니다.

명륜진사갈비

대전 관평점

2024년 송년의 밤
명륜진사갈비 후원
대한민국특수임무유공자회
대전광역시지부

04

봉사활동

가맹본사 임직원과 가맹점주들의 봉사활동
명륜나눔봉사단 활동내역

명륜나눔봉사단
2021~

(주)명륜당은 2021년부터 명륜진사갈비의 사회공헌활동의 일환으로 직원들의 관심사를 반영한 봉사단을 운영하고 활동을 지원하는 프로그램으로 "명륜나눔봉사단"을 결성하여 운영해 오고 있습니다.
2023년에는 명륜나눔봉사단을 임직원들의 활동에서 가맹점주가 함께하는 활동으로 확대하며 발대식을 진행하였습니다.
또한 서울, 경기 지역에 국한되었던 명륜나눔봉사단의 활동을 전국적으로 확대하고 소외된 이웃에게 더 많은 손길이 닿을 수 있도록 활동을 체계화하기 위해 사회공헌 담당자를 선임하고 도움이 필요한 곳들을 위해 제보 제도도 도입하였습니다.

세상의 모든
어머니는
위대합니다.

세상의 모든
어머니는
위대합니다.

명륜진사갈비가
먼저 시작합니다.

명륜진사갈비가
먼저 시작합니다.

명륜진사갈비

명륜진사갈비가
먼저 시작합니다.
세상의 모든
어머니는
위대합니다.
명륜진사갈비가
먼저 시작합니다.
세상의 모든
어머니는
위대합니다.
명륜진사갈비가
먼저 시작합니다.
세상의 모든
어머니는
위대합니다.

대구지역
다문화가정 식사후원

활동일 : 2024년 2월 6일

기부처 : (사)다문화종합복지센터 Multicultural General Welfare Center

㈜명륜당의 임직원과 대구 이곡점 박창근 대표가(이하 명륜나눔봉사단) 대구지역 다문화 가정 8개국 20명을 초청하고 점심 식사를 대접하는 봉사활동을 진행했습니다. 설날을 맞이하여 고향을 가지 못하는 다문화 가정들을 위해 따뜻한 식사를 대접하고자 기획되었습니다.

참여가맹점 : 대구이곡점

제주 해양
환경정화 봉사활동

활동일 : 2024년 2월 28일

활동처 : 제주시 이호테우해수욕장

㈜명륜당의 임직원과 명륜진사갈비 가맹점주들이(이하 명륜나눔봉사단) ESG활동의 일환으로 제주시 이호테우해수욕장 해변에서 해양 환경정화 봉사활동을 진행했습니다.
명륜나눔봉사단은 이날 생활 쓰레기, 산업폐기물, 어업 폐기물 등 바다에서 떠밀려왔거나 불법 투기 되어 이호테우해수욕장 해변에 방치된 해양쓰레기를 수거하며 구슬땀을 흘렸습니다.

참여가맹점 : 제주연동점, 제주일도점, 제주서귀동홍점, 제주신서귀포점, 제주서귀명동점, 제주노형점

장애인의 날
기념행사 후원 및 봉사

활동일 : 2024년 4월 17일

기부금액 : 30,000,000원

기부처 : KAPPD 사단법인 서울특별시지체장애인협회 Seoul Metropolitan Association of Persons With Physical Disabilities

명륜진사갈비가 제44회 장애인의 날(매년 4월 20일)을 맞아 4월 17일 열린 여의도 공원 문화의 마당에서 열리는 '2024 동행서울 누리축제' 를 후원하고 자원봉사활동을 진행했습니다.

명륜진사갈비는 행사가 개막하는 4월 17일 오전 10시부터 오후 5시까지 임직원 및 자원봉사자 40여 명과 함께 여의도 공원 일대에 쓰레기통을 비치하고 전단지, 담배꽁초 등 길바닥에 버려진 쓰레기를 줍는 환경정화 활동을 펼쳤습니다. 그뿐만 아니라 방문객이 포토존에서 추억을 남길 수 있도록 무료 폴라로이드 촬영 이벤트를 진행하고, 커피차를 운영하여 음료를 무상으로 나누며 행사를 도왔습니다.

명륜진사갈비 측은 서울시지체장애인협회에 3,000만 원을 후원하고 장애인 인식개선과 꾸준한 사회공헌활동을 약정했습니다.

무료 안마 서비스

동행 서울

동행 서울
명륜이 만들어 나갑니다

6·25
참전유공자 식사 후원

활동일 : 2024년 6월 20일

활동처 : 명륜진사갈비 서울 명일점

㈜명륜당의 임직원 및 서울명일점 김화영 대표가 6·25 참전유공자 어르신들을 초청, 점심식사를 대접하는 행사를 가졌습니다.
서울명일점 김화영 대표는 지난해에도 6·25 참전유공자 어르신들을 초청하여 식사를 대접했으며, 어린이날에는 장애아동을 후원하는 등 지역사회에 꾸준한 나눔 활동을 이어오고 있습니다.

進 (진) 士 (사)
堂 (당)
진사식당은 태조
성균관(명륜당) 부
암금님도 갈비와 고
모티브로 명륜진사
돼지한테기

6·25전쟁
74주년 기념행사 후원

활동일 : 2024년 6월 25일

기부금액 : 5,720,000원

기부처 : 원주시

6월 25일 강원 원주시에서 열린 6·25전쟁 74주년 기념행사에 ㈜명륜당의 임직원 및 가맹점주가 함께 후원 물품을 전달하고 행사를 지원하는 봉사활동을 진행했습니다.
명륜진사갈비 측은 작년 10월 31일에 열린 6·25 참전 유공자 위로연에도 행사를 후원하여 지속적인 인연을 이어가고 있습니다.

참여가맹점 : 원주무실점, 원주행구점, 원주관설점, 원주관설점, 원주단계점, 원주기업도시점

명륜진사갈비

대학생
ESG 강원대장정 후원

활동일 : 2024년 6월 25일

기부금액 : 3,177,940원

기부처 : 상지대학교

명륜진사갈비가 월드비전 강원사업본부와 함께하는 상지대학교 'ESG 강원대장정'을 후원하며 25일 상지대학교 체육관에서 열린 출정식에 참여했습니다.
출정식에서 명륜진사갈비 측은 무더위 속에서 강원대장정을 떠나는 학생들을 위해 아이스 방석, 아이스 넥밴드, 스포츠타월 등 다양한 후원물품을 전달했습니다.
또한 대장정의 마지막 날에는 명륜진사갈비 강릉 입암점(이화채 대표)에서 참가자 및 관계자 140여 명에게 식사를 후원하며 대장정을 마무리할 예정입니다.

대한민국 고기대마파크
명륜진사갈비

초복맞이
사랑의 갈비도시락 나눔

활동일 : 2024년 7월 12일

활동처 : 상계동 쪽방촌

명륜진사갈비를 운영하는 ㈜명륜당 임직원과 명륜진사갈비가맹점주들이(이하 명륜나눔봉사단) 서울시 노원구 상계동 소재의 쪽방촌을 방문하여 홀몸 어르신들과 소외계층 이웃들을 위한 갈비도시락 나눔 봉사활동을 진행했습니다.

명륜나눔봉사단은 2019년부터 꾸준히 상계동 쪽방촌 홀몸 어르신들을 찾아 봉사활동을 펼치고 있습니다. 이번에는 무더운 여름의 시작을 알리는 초복을 맞아 어르신들을 위해 정성스레 만든 갈비도시락과 선물(고급우산, 수건)을 전달했습니다.

참여가맹점 : 서울 월곡점, 서울 도봉산점, 서울 면목점, 서울 중계점, 의정부 신곡점, 의정부 회룡역점, 남양주 별내점

광복절 나라사랑 캠페인
환경정화 활동

활동일 : 2024년 7월 12일

활동처 : 상계동 쪽방촌

명륜진사갈비의 임직원과 가맹점주들이(이하 명륜나눔봉사단) 다가오는 8·15 광복절을 맞아 서대문 독립공원에서 환경정화 활동을 진행했습니다.
이번 봉사활동은 올해로 79주년을 맞은 광복절을 기념하고, 순국선열과 애국지사의 숭고한 뜻을 기리고자 마련됐습니다.
명륜나눔봉사단은 서대문 독립공원 일대에 위치한 독립문, 독립관, 순국선열 추념탑, 3.1 독립선언 기념탑을 돌아다니며 방문객이 버린 담배꽁초, 캔, 플라스틱 컵 등 각종 쓰레기를 줍고, 재활용 쓰레기를 분리 수거하며 활동을 마무리했습니다.

참여가맹점 : 서울 후암점, 서울 구기점, 종로 관철점,
서울 은평구청점

한글날 맞이
한국 문화 체험 프로그램

활동일 : 2024년 10월 8일

활동처 : 명륜진사갈비 서울 성균관대점

명륜진사갈비가 성균관대학교 한국어학당 외국인 유학생 대상으로 한국 문화 체험 프로그램을 진행했습니다. 이번 행사는 제578돌 한글날(10월 9일)을 맞아 외국인 유학생들에게 한국문화와 한식을 소개하고자 기획되었다. 해당 프로그램은 성균관대 안에 위치한 명륜당에서 성균관의 역사와 유생들의 전용 식당인 진사식당, 이를 모티브로 만들어진 명륜진사갈비의 유래를 설명하는 것으로 시작됐습니다. 이어서 외국인 유학생들을 명륜진사갈비 서울 성균관대점으로 초청해 식사를 제공하며, K-BBQ 문화를 직접 체험할 수 있게 했습니다. 특히 이번 프로그램에서는 단순한 식사 제공을 넘어 한국 문화와 대한 이해를 높이는 데 중점을 두었습니다.

명륜진사갈비가
먼저 시작합니다.
명륜진사갈비가
함께합니다.

유엔참전용사 국제추모의날
유엔평화공원 환경정화

활동일 : 2024년 10월 31일

활동처 : 유엔평화공원

명륜진사갈비 가맹본사 임직원과 부산 지역 가맹점주들이(이하 명륜나눔봉사단) 오는 유엔참전용사 국제추모의 날(11월 11일)을 맞아 부산광역시 남구 대연동에 위치한 유엔평화공원에서 환경정화 활동을 진행했습니다. 봉사단은 유엔조각공원과 평화공원 일대를 돌며 버려진 휴지, 캔, 플라스틱 컵 등 각종 쓰레기를 줍고, 재활용 쓰레기를 분리 수거하며 환경정화 활동을 마무리했습니다.

참여 가맹점 : 부산 사직점, 부산 화명점, 부산 수영점,
부산 명지 CGV점, 부산 시청점, 부산 당감점,
부산 정관점, 부산 사상점, 부산 재송점,
부산 대연점, 부산 서면점, 부산 하단점

2024 무료급식
배식봉사활동

활동일 : 2024년 12월 3일

활동처 : 서울특별시립 따스한채움터

명륜진사갈비를 운영 중인 ㈜명륜당의 임직원 및 가맹점주가(이하 명륜나눔봉사단) 지역사회와 따뜻한 나눔의 가치를 실천하기 위해 서울역 실내 급식소 따스한채움터를 찾아 무료 급식 배식 봉사활동을 진행했습니다.
이날 명륜나눔봉사단은 무료 급식소를 찾은 소외계층 약 300명에게 정성을 다해 따듯한 식사를 전달했습니다.

참여 가맹점 : 서울 후암점, 서울 방배점, 서울 하계점, 서울 신월점, 서울 월곡점, 종로 관철점

명륜사갈비

MYEONG RYUN JINSA PORK RIBS
명륜진사갈비

2024
사랑의 연탄나눔

활동일 : 2024년 12월 27일

활동처 : 상계동 쪽방촌

지난 27일 ㈜명륜당이 운영하고 있는 숯불돼지갈비 프랜차이즈 명륜진사갈비의 임직원과 가맹점주가 서울특별시 노원구 소재의 쪽방촌을 찾아 난방 취약계층을 위한 사랑의 연탄 나눔 봉사활동을 진행했습니다.
명륜진사갈비는 연탄 지원과 더불어 쪽방촌 독거노인을 위한 명륜진사갈비 식사권도 함께 전달했습니다. 이를 통해 난방 취약계층의 따듯한 겨울나기를 지원하고, 지역사회의 소외된 이웃을 위한 관심과 나눔의 가치를 실천했습니다.

참여 가맹점 : 서울 도봉산점, 서울 묵동점, 서울 석관점, 서울 하계점, 의정부 신곡점, 의정부 금오점, 남양주 별내점

05

기타활동

사회적 위기 극복, 장학사업 등
기타 사회공헌 활동

환경정화
플로깅 캠페인

활동일 : 2024년 3월 22일 ~ 6월 23일

명륜나눔봉사단이 전국의 지역 축제, 주요 상권, 산책로에 환경보호 쓰레기통을 설치하고, 일대를 돌며 쓰레기를 줍는 '환경정화 플로깅 캠페인' 을 진행합니다.
방문객들이 좋은 추억을 가져갈 수 있도록 앞으로도 환경에 지속적으로 관심을 두고 노력하고자 합니다.

진해 군항제 환경 정화활동

- 활동일 : 2024년 3월 22일 ~ 4월 1일
- 활동처 : 경남 창원시 진해구 축제현장

석촌호수 환경 정화활동

- 활동일 : 2024년 3월 27일 ~ 3월 31일
- 활동처 : 서울시 송파구 석촌호수

홍대입구 환경 정화활동

- 활동일 : 2024년 4월 14일
- 활동처 : 서울 마포구 홍대입구역

경주 황리단길 환경 정화활동

- 활동일 : 2024년 4월 19일 ~ 4월 21일
- 활동처 : 경북 경주시 황남동 황리단길

잠실 한강공원 환경 정화활동

- 활동일 : 2024년 4월 27일
- 활동처 : 서울 송파구 잠실 한강공원

뚝섬 한강공원 환경 정화활동

- 활동일 : 2024년 4월 28일
- 활동처 : 서울 광진구 뚝섬 한강공원

명동 환경 정화활동

- 활동일 : 2024년 5월 4일
- 활동처 : 서울 중구 명동

여의도 한강공원 환경 정화활동

- 활동일 : 2024년 5월 12일
- 활동처 : 서울 영등포구 여의도 한강공원

잠실 한강공원 환경 정화활동

- 활동일 : 2024년 5월 18일
- 활동처 : 서울 송파구 잠실 한강공원

서울숲 환경 정화활동

- 활동일 : 2024년 5월 19일
- 활동처 : 서울 성동구 서울숲

세종대 캠퍼스어택 환경 정화활동

- 활동일 : 2024년 5월 29일
- 활동처 : 서울 광진구 세종대학교 캠퍼스

고성 세계캠핑대회 환경 정화활동

- 활동일 : 2024년 6월 1일
- 활동처 : 강원 고성군 잼버리수련장

해운대 환경 정화활동

- 활동일 : 2024년 6월 6일
- 활동처 : 부산 해운대구 해운대해수욕장

광안리 환경 정화활동

- 활동일 : 2024년 6월 7일
- 활동처 : 부산 수영구 광안리해수욕장

해운대 환경 정화활동

- 활동일 : 2024년 6월 8일
- 활동처 : 부산 해운대구 해운대해수욕장

송정해수욕장 환경 정화활동

- 활동일 : 2024년 6월 9일
- 활동처 : 부산 해운대구 송정해수욕장

혜화역 환경 정화활동

- 활동일 : 2024년 6월 16일
- 활동처 : 서울 종로구 혜화역, 마로니에공원

강남역 환경 정화활동

- 활동일 : 2024년 6월 17일 ~ 6월 23일
- 활동처 : 서울 강남구 강남역

APPENDIX

상세내역

㈜명륜당 누적 기부금액 상세 내역

2019-2024 기부현황
월별 기부금액 및 누적

(주)명륜당은 2019년 10월부터 꾸준한 기부활동을 통해 사회적 책임을 다하고 있습니다. 2019년 10월부터 2024년 12월까지 명륜진사갈비 본사, 직원, 가맹점, 전속모델 등 관련자 기부금 누적금액은 2,870,850,083원입니다.

구분	기부금액 합	본사	본사 임원/임직원	가맹점	기타 (전속모델 등 관련자)
2019년 10월	5,000,000			5,000,000	
2019년 11월	69,000,000		50,000,000	19,000,000	
2019년 12월	464,326,400	171,326,400	55,000,000	38,000,000	200,000,000
2020년 1월	12,200,000	11,200,000		1,000,000	
2020년 2월	88,610,100	44,010,100		44,600,000	
2020년 3월	87,508,300	47,008,300		40,500,000	
2020년 4월	58,534,500	48,034,500		10,500,000	
2020년 5월	27,787,800	27,787,800			
2020년 6월	165,603,300	165,603,300			
2020년 7월	28,267,300	28,267,300			
2020년 8월	18,130,100	18,130,100			
2020년 9월	16,996,700	16,996,700			
2020년 10월	1,954,890	1,954,890			
2020년 11월	1,433,520	1,433,520			
2020년 12월	23,160,690	1,938,690	10,715,000	10,507,000	
2021년 1월	8,742,610	8,742,610			
2021년 2월	15,000,000	10,000,000		5,000,000	
2021년 12월	42,930,000	40,880,000	2,050,000		
2022년 3월	500,000	500,000			
2022년 4월	500,000	500,000			
2022년 5월	500,000	500,000			

2019-2024 기부현황
월별 기부금액 및 누적

(주)명륜당은 2019년 10월부터 꾸준한 기부활동을 통해 사회적 책임을 다하고 있습니다. 2019년 10월부터 2024년 12월까지 명륜진사갈비 본사, 직원, 가맹점, 전속모델 등 관련자 기부금 누적금액은 2,870,850,083원입니다.

구분	기부금액 합	본사	본사 임원/임직원	가맹점	기타 (전속모델 등 관련자)
2022년 6월	3,500,000	500,000		3,000,000	
2022년 7월	500,000	500,000			
2022년 8월	18,299,500	17,835,200		464,300	
2022년 9월	500,000	500,000			
2022년 10월	500,000	500,000			
2022년 11월	569,000	569,000			
2022년 12월	54,270,000	18,500,000	35,770,000		
2023년 1월	15,601,000	15,601,000			
2023년 6월	5,216,430	5,216,430			
2023년 7월	8,120,300	8,120,300			
2023년 8월	4,160,000	2,360,000		1,800,000	
2023년 9월	3,306,430	2,300,000		1,006,430	
2023년 10월	7,830,000	7,830,000			
2023년 11월	14,515,500	14,515,500			
2023년 12월	561,794,000	449,763,000	9,031,000	3,000,000	100,000,000
2024년 1월	12,762,495	2,000,000		10,762,495	
2024년 2월	36,213,353	2,402,900		33,810,453	
2024년 3월	68,266,932	40,530,000		27,736,932	
2024년 4월	369,105,185	39,000,000		36,105,185	294,000,000
2024년 5월	7,953,350	6,000,000		1,953,350	
2024년 6월	33,032,135	14,683,940		18,348,195	

2019-2024 기부현황
월별 기부금액 및 누적

(주)명륜당은 2019년 10월부터 꾸준한 기부활동을 통해 사회적 책임을 다하고 있습니다. 2019년 10월부터 2024년 12월까지 명륜진사갈비 본사, 직원, 가맹점, 전속모델 등 관련자 기부금 누적금액은 2,870,850,083원입니다.

구분	기부금액 합	본사	본사 임원/임직원	가맹점	기타 (전속모델 등 관련자)
2024년 7월	37,081,025	23,000,000		14,081,025	
2024년 8월	81,886,400	74,407,000		7,479,400	
2024년 9월	9,403,825	6,247,200		3,156,625	
2024년 10월	11,810,800	3,000,000		8,810,800	
2024년 11월	12,408,113	8,794,000		3,614,113	
2024년 12월	355,558,100	51,300,000		4,258,100	300,000,000
누적 총액	**2,870,850,083**	**1,460,789,680**	**162,566,000**	**353,494,403**	**894,000,000**

2019-2024 기부현황
상세 기부내역

순번	기부일자	구분	내용	총 기부금액	기부처
1	2019.10.18	개별가맹점	(인천용현점) 미추홀구 저소득층 성금	5,000,000	인천시 미추홀구청
2	2019.11.11	개별가맹점	(인천도화점) 지역소외계층 후원	4,000,000	지역아동센터
3	2019.11.25	개인	지역발전 기금	50,000,000	원주시 태장동 주민센터
4	2019.11.27	지역가맹점	포항지역 가맹점 불우이웃돕기 성금 기부	5,000,000	포항시청
5	2019.11.28	지역가맹점	청주지역 가맹점 불우이웃돕기 성금 기부	5,000,000	청주시청
6	2019.11.29	지역가맹점	구미지역 가맹점 불우이웃돕기 성금 기부	5,000,000	구미시청
7	2019.12.04	지역가맹점	천안지역 가맹점 불우이웃돕기 성금 기부	5,000,000	천안시
8	2019.12.05	지역가맹점	진주지역 가맹점 불우이웃돕기 성금 기부	5,000,000	진주시복지재단
9	2019.12.06	지역가맹점	양산지역 가맹점 불우이웃돕기 성금 기부	5,000,000	양산시복지재단
10	2019.12.06	지역가맹점	제주지역 가맹점 불우이웃돕기 성금 기부	5,000,000	제주시청
11	2019.12.13	지역가맹점	원주지역 가맹점 불우이웃돕기 성금 기부	5,000,000	원주시청
12	2019.12.13	개별가맹점	(부산덕천점) 이웃돕기 성금	3,000,000	부산북구청
13	2019.12.19	지역가맹점	김해지역 가맹점 불우이웃돕기 성금 기부	5,000,000	김해시청
14	2019.12.19	지역가맹점	전주지역 가맹점 불우이웃돕기 성금 기부	5,000,000	전주시청
15	2019.12.24	본사	(위메프) 독거노인 후원쿠폰	21,326,400	지구촌공생회
16	2019.12.26	본사	강원지역 소외계층 아동 지원	100,000,000	초록우산 어린이재단
17	2019.12.27	직원	본사 임직원 사랑의 열매 희망나눔 기부	55,000,000	사회복지공동모금회
18	2019.12.30	본사	필리핀 그리스도 사관학교 설립 후원금	10,000,000	FIM 국제선교회
19	2019.12.31	개인	이순재 모델료 전액 기부	200,000,000	사회복지공동모금회
20	2019.12.31	본사	최현석 모델료 전액 기부	40,000,000	사회복지공동모금회
21	2020.01.02	본사	조현 모델료 기부	10,000,000	사회복지공동모금회
22	2020.01.13	개별가맹점	(울산성안점) 미혼모 후원	1,000,000	미혼모의 집 물푸레
23	2020.01.17	본사	본사 직원 봉사활동	1,200,000	사회복지공동모금회
24	2020.02.04	개별가맹점	(약대오거리점) 불우이웃돕기 성금	2,400,000	사)국제라이온스협회354-에프인천지구
25	2020.02.04	본사	(토스) 학대피해아동 후원쿠폰	12,605,000	지파운데이션
26	2020.02.04	본사	(기부캠페인) 1월 쿠폰 후원금	27,405,100	초록우산 어린이재단
27	2020.02.05	개별가맹점	(경북상주점) 사랑의열매 희망나눔 기부	1,000,000	사회복지공동모금회
28	2020.02.10	본사	(기부캠페인) 나눔현판 제작지원금	4,000,000	초록우산 어린이재단
29	2020.02.21	개별 가맹점	(경북상주점) 돼지갈비 200인분 기부	2,700,000	천봉산요양원
30	2020.02.24	지역가맹점	부산지역 돼지갈비 250kg 기부	37,000,000	부산지역 학대아동 보호단체

2019-2024 기부현황
상세 기부내역

순번	기부일자	구분	내용	총 기부금액	기부처
31	2020.02.27	개별가맹점	(부산괴정점) 돼지갈비 75kg 기부	1,500,000	다대종합사회복지관
32	2020.03.03	개별가맹점	(경주용황점) 돼지갈비 기부	16,000,000	임마누엘 사랑의집, 애가원, 대가원, 아이꿈터
33	2020.03.03	개별가맹점	(부산사상점) 돼지갈비 100kg 기부	1,500,000	사상구 장애인복지관
34	2020.03.03	본사	(기부캠페인) 2월 쿠폰 후원금	47,008,300	초록우산 어린이재단
35	2020.03.07	개별가맹점	(강릉유천점) 사랑의 이웃돕기 성금 기탁	4,000,000	강릉시
36	2020.03.14	개별가맹점	(경북울진점) 돼지갈비 기부	8,000,000	요양원
37	2020.03.26	개별가맹점	(인천가맹점주회) 코로나19 극복 성금	11,000,000	사회복지공동모금회
38	2020.04.03	본사	(기부캠페인) 3월 쿠폰 후원금	39,034,500	초록우산 어린이재단
39	2020.04.03	본사	제5회 전국 감사편지쓰기 공모전 장학금	9,000,000	초록우산 어린이재단
40	2020.04.29	개별가맹점	가맹점주협의회 코로나19 의료진 성금	10,500,000	희망브리지 전국재해구호협회
41	2020.05.07	본사	(기부캠페인) 4월 쿠폰 후원금	27,787,800	초록우산 어린이재단
42	2020.06.01	본사	(장학사업) 명륜장학생 사업비	100,000,000	희망브리지 전국재해구호협회
43	2020.06.04	본사	(기부캠페인) 5월 쿠폰 후원금	35,603,300	초록우산 어린이재단
44	2020.06.22	본사	지역발전 기금(소태면 기업 연수원 설립)	30,000,000	소태면행정복지센터
45	2020.07.06	본사	(기부캠페인) 6월 쿠폰 후원금	28,267,300	초록우산 어린이재단
46	2020.08.06	본사	(기부캠페인) 7월 쿠폰 후원금	18,130,100	초록우산 어린이재단
47	2020.09.02	본사	(기부캠페인) 8월 쿠폰 후원금	16,996,700	초록우산 어린이재단
48	2020.10.06	본사	(기부캠페인) 9월 쿠폰 후원금	1,954,890	초록우산 어린이재단
49	2020.11.04	본사	(기부캠페인) 10월 쿠폰 후원금	1,433,520	초록우산 어린이재단
50	2020.12.07	본사	(기부캠페인) 11월 쿠폰 후원금	1,938,690	초록우산 어린이재단
51	2020.12.30	가맹점	희망 2021 나눔캠페인 가맹점주협의회기부	10,507,000	사회복지공동모금회
52	2020.12.31	본사	희망 2021 나눔캠페인 임직원 기부	10,715,000	사회복지공동모금회
53	2021.01.04	본사	(기부캠페인) 12월 쿠폰 후원금	1,716,210	초록우산 어린이재단
54	2021.01.13	본사	(봉사활동) 독거어르신 김장나눔	1,876,400	광주재가노인지원센터
55	2021.01.14	본사	(봉사활동) 유기견 사료 나눔	1,650,000	남양주유기견보호소
56	2021.01.16	본사	(봉사활동) 연탄봉사	1,500,000	사회복지공동모금회
57	2021.01.19	본사	(후원) 미혼모 자녀 후원	2,000,000	동광드림빌
58	2021.02.04	본사	(후원) 보육원 출신 사회진출자 지원	10,000,000	한국아동복지협회
59	2021.02.05	개별가맹점	(충남공주점) 핫팩 12,000개 기부	5,000,000	공주시청
60	2021.06.04	개별가맹점	(강릉유천점) 강릉 미래인재육성 기금	3,000,000	(재)강릉시미래인재육성재단

2019-2024 기부현황
상세 기부내역

순번	기부일자	구분	내용	총 기부금액	기부처
61	2021.12.31	본사	(후원) 장애아동 후원	18,000,000	함께하는 사랑밭
62	2021.12.31	본사	(후원) 다문화가정 후원	10,800,000	송파다문화가족지원센터
63	2021.12.23	본사	SBS 희망TV	10,580,000	사회복지공동모금회
64	2021.12.23	직원	SBS 희망TV	2,050,000	사회복지공동모금회
65	2021.12.28	본사	사랑의연탄나눔봉사	1,500,000	따뜻한한반도사랑의연탄나눔운동
66	2022.03.10	본사	난치병 아동지원	500,000	함께하는 사랑밭
67	2022.04.10	본사	난치병 아동지원	500,000	함께하는 사랑밭
68	2022.05.10	본사	난치병 아동지원	500,000	함께하는 사랑밭
69	2022.06.10	본사	난치병 아동지원	500,000	함께하는 사랑밭
70	2022.07.10	본사	난치병 아동지원	500,000	함께하는 사랑밭
71	2022.08.10	본사	난치병 아동지원	500,000	함께하는 사랑밭
72	2022.08.31	본사	환경캠페인 판매 수익금	17,335,200	사회복지공동모금회
73	2022.08.31	가맹점	환경캠페인 가맹점 모금액	464,300	사회복지공동모금회
74	2022.09.13	본사	난치병 아동지원	500,000	함께하는 사랑밭
75	2022.10.10	본사	난치병 아동지원	500,000	함께하는 사랑밭
76	2022.11.10	본사	난치병 아동지원	569,000	함께하는 사랑밭
77	2022.12.10	본사	난치병 아동지원	500,000	함께하는 사랑밭
78	2022.12.20	직원	연말 불우이웃돕기 성금	30,770,000	사회복지공동모금회
79	2022.12.30	직원	고향사랑기부제(원주)	5,000,000	원주시
80	2022.12.31	본사	(후원) 장애아동 후원	18,000,000	함께하는 사랑밭
81	2023.01.09	본사	난치병 아동지원	601,000	함께하는 사랑밭
82	2023.01.17	본사	지역발전기금	10,000,000	원주시청
83	2023.01.17	본사	연탄나눔봉사	5,000,000	원주시사회복지회
84	2023.06.20	본사	유기견 사료 및 필요물품 후원	3,212,000	아지네마을
85	2023.06.29	본사	보육원 기부	2,004,430	상록보육원
86	2023.07.07	본사	취약계층 어르신 장마철 대비물품 기부	2,120,300	의정부종합노인복지관
87	2023.07.25	본사	한부모가족 교육사업 외식권 후원	6,000,000	함께하는 사랑밭
88	2023.08.04	개별가맹점	(경북의성점) 무료 식사권 90인분 기부	1,800,000	의성읍사무소
89	2023.08.10	본사	미혼모자 생활시설 후원사업	2,360,000	애란원
90	2023.09.01	본사	천안 취약계층 생활지원 후원사업	2,300,000	청룡동 행정복지센터

2019-2024 기부현황
상세 기부내역

순번	기부일자	구분	내용	총 기부금액	기부처
91	2023.09.26	개별가맹점	(동해평릉점) 돼지갈비 + 해오름 천사운동 성금	1,006,430	동해시
92	2023.10.17	본사	전주 취약계층 정기후원사업	2,000,000	송천1동 주민센터
93	2023.10.31	본사	원주 6.25 참전유공자 행사 후원	5,830,000	원주시
94	2023.11.10	본사	남양주 취약계층 정기후원사업	2,200,000	평내동 주민센터
95	2023.11.14	본사	울산 무료 급식소 정기후원사업	2,650,000	사단법인 한국나눔연맹
96	2023.11.15	본사	마산 무료 급식소 정기후원사업	2,500,000	사단법인 한국나눔연맹
97	2023.11.24	본사	광주 무료 급식소 정기후원사업	2,650,000	사단법인 한국나눔연맹
98	2023.11.24	본사	광주 취약계층 정기후원사업	2,014,000	사회복지공동모금회
99	2023.11.30	본사	파주 어르신 식사후원 및 취약계층 정기후원사업	2,501,500	파주시노인복지관
100	2023.12.14	본사	수원 장애인시설 정기후원사업	2,013,000	수원시홍재장애인주간보호시설
101	2023.12.14	본사	월드비전 자립준비청년 후원사업	300,000,000	사회복지법인 월드비전
102	2023.12.21	직원	희망 2024 나눔캠페인 임직원 기부	9,031,000	사회복지공동모금회
103	2023.12.21	본사	희망 2024 나눔캠페인 본사 기부	28,900,000	사회복지공동모금회
104	2023.12.26	개인	이순재 모델료 기부 '서울 아너 소사이어티 실버 1호	100,000,000	사회복지공동모금회
105	2023.12.26	본사	나눔명문기업 기부	100,000,000	사회복지공동모금회
106	2023.12.27	본사	사랑의 연탄나눔 임직원 봉사활동	850,000	상계동 쪽방촌
107	2023.12.27	개별가맹점	(강릉유천점) 사랑의 이웃돕기 성금 기탁	3,000,000	강릉시
108	2023.12.31	본사	(후원) 장애아동 후원	18,000,000	함께하는 사랑밭
109	2024.01.22	개별가맹점	(동해 평릉·나안점) 돼지갈비 60kg(300인분) 기부	4,200,000	동해시 사회복지시설
110	2024.01.26	본사	대한사회복지회 취약계층 정기후원 1회차	1,000,000	대한사회복지회
111	2024.01.26	본사	(사)다문화종합복지센터 정기후원 1회차	1,000,000	(사)다문화종합복지센터
112	2024.01.29	개별가맹점	(원주 무실점) 기부릴레이 1호점	3,012,050	무실동 행정복지센터
113	2024.01.30	개별가맹점	(서울 우장산역점) 기부릴레이 2호점	2,093,595	화곡동 사랑의쉼터교회
114	2024.01.31	개별가맹점	(용인 역북점) 기부릴레이 3호점	1,456,850	역북동 행정복지센터
115	2024.02.01	개별가맹점	(서울 상도점) 기부릴레이 5호점	1,689,335	상도3동 주민센터
116	2024.02.02	개별가맹점	(파주 교하점) 기부릴레이 6호점	2,500,000	큰빛지역아동센터
117	2024.02.05	개별가맹점	(광주 풍암점) 기부릴레이 7호점	3,627,096	풍암동 행정복지센터
118	2024.02.06	본사	대구 다문화가정 식사후원	402,900	(사)다문화종합복지센터
119	2024.02.07	개별가맹점	(울산 달동점) 기부릴레이 8호점	1,367,200	달동 행정복지센터
120	2024.02.14	개별가맹점	(서울 신내점) 기부릴레이 9호점	3,842,697	신내1동주민센터

2019-2024 기부현황
상세 기부내역

순번	기부일자	구분	내용	총 기부금액	기부처
121	2024.02.15	개별가맹점	(청주 용암점) 기부릴레이 10호점	1,503,600	용암1동 행정복지센터
122	2024.02.19	개별가맹점	(시흥 은계점) 기부릴레이 11호점	3,404,900	은행동 행정복지센터
123	2024.02.20	개별가맹점	(군산 조촌점) 기부릴레이 12호점	2,093,600	조촌동 행정복지센터
124	2024.02.21	개별가맹점	(서울 문정점) 기부릴레이 13호점	1,858,450	장지동 주민센터
125	2024.02.22	개별가맹점	(의정부 민락2지구점) 기부릴레이 14호점	2,501,500	송산3동 주민센터
126	2024.02.26	본사	대한사회복지회 취약계층 정기후원 2회차	1,000,000	대한사회복지회
127	2024.02.26	본사	(사)다문화종합복지센터 정기후원 2회차	1,000,000	(사)다문화종합복지센터
128	2024.02.26	개별가맹점	(안성 시청점) 기부릴레이 15호점	1,546,025	안성1동 주민센터
129	2024.02.27	개별가맹점	(경기광주송정본점) 기부릴레이 16호점	834,550	송정동 행정복지센터
130	2024.02.28	개별가맹점	(안산 선부점) 기부릴레이 17호점	3,828,600	안산희망재단
131	2024.02.29	개별가맹점	(천안 시청점) 기부릴레이 18호점	3,212,900	불당2동 행정복지센터
132	2024.03.04	개별가맹점	(세종 소담점) 기부릴레이 19호점	1,937,675	소담동 행정복지센터
133	2024.03.05	개별가맹점	(순천 오천점) 기부릴레이 20호점	1,422,925	순천성신원
134	2024.03.06	개별가맹점	(삼송 신원점) 기부릴레이 21호점	1,432,289	원신동 행정복지센터
135	2024.03.07	개별가맹점	(경기 양평점) 기부릴레이 22호점	2,102,567	양평읍사무소
136	2024.03.12	개별가맹점	(서울 삼전점) 기부릴레이 23호점	1,122,075	서울시각장애인복지관
137	2024.03.13	개별가맹점	(서울 자양점) 기부릴레이 24호점	2,553,350	자양4동 주민센터
138	2024.03.14	개별가맹점	(서울 봉천현대시장점) 기부릴레이 25호점	2,222,700	은천동주민센터
139	2024.03.14	본사	대한적십자사 희귀병 환아 후원금	3,000,000	대한적십자사 혈액관리본부
140	2024.03.15	본사	대한적십자사 희귀병 환아 정기후원 1회차	1,000,000	대한적십자사
141	2024.03.18	개별가맹점	(서울 영등포신길점) 기부릴레이 26호점	1,916,800	신길3동 주민센터
142	2024.03.19	개별가맹점	(일산 풍동점) 기부릴레이 27호점	1,285,850	풍산동 행정복지센터
143	2024.03.20	본사	월드비전 공동캠페인 제작비 기부	24,530,000	월드비전
144	2024.03.20	개별가맹점	(구미 인동점) 기부릴레이 28호점	1,445,400	인동동 행정복지센터
145	2024.03.21	개별가맹점	(전북 남원점) 기부릴레이 29호점	2,056,875	전북지체장애인협회 남원시지회
146	2024.03.25	개별가맹점	(광명 하안점) 기부릴레이 30호점	2,085,820	하안 4동 행정복지센터
147	2024.03.26	개별가맹점	(충남 당진점) 기부릴레이 31호점	1,489,970	당진1동 행정복지센터
148	2024.03.26	본사	대한사회복지회 취약계층 정기후원 3회차	1,000,000	대한사회복지회
149	2024.03.26	본사	(사)다문화종합복지센터 정기후원 3회차	1,000,000	(사)다문화종합복지센터
150	2024.03.27	개별가맹점	(거제 수월점) 기부릴레이 32호점	1,877,486	사회복지법인 성지원

2019-2024 기부현황
상세 기부내역

순번	기부일자	구분	내용	총 기부금액	기부처
151	2024.03.28	개별가맹점	(마산 내서점) 기부릴레이 33호점	1,250,150	내서종합사회복지관
152	2024.03.29	개별가맹점	(성남 정자점) 기부릴레이 34호점	1,535,000	정자동 행정복지센터
153	2024.03.29	본사	선물이벤트 1등 당첨자 지역 기부	10,000,000	밀양시청
154	2024.04.01	개별가맹점	(파주 문산점) 기부릴레이 35호점	3,042,125	파주시장애인종합복지관
155	2024.04.02	개별가맹점	(부산 아시아선수촌점) 기부릴레이 36호점	1,434,600	반여1동 행정복지센터
156	2024.04.03	개별가맹점	(부산 재송점) 기부릴레이 37호점	2,191,950	재송1동 행정복지센터
157	2024.04.04	개별가맹점	(군산 나운점) 기부릴레이 38호점	2,047,175	나운3동 행정복지센터
158	2024.04.05	본사	월드비전 자립준비청년 후원사업	6,000,000	사회복지법인 월드비전
159	2024.04.05	기타	월드비전 자립준비청년 후원사업(기타 9개사)	294,000,000	사회복지법인 월드비전
160	2024.04.08	개별가맹점	(서울 석수역점) 기부릴레이 39호점	1,449,875	시흥3동 주민센터
161	2024.04.09	개별가맹점	(남양주 별내점) 기부릴레이 40호점	2,702,725	천주교의정부교구 별내성당
162	2024.04.11	개별가맹점	(인천 남동구청역점) 기부릴레이 41호점	1,858,250	만수6동 행정복지센터
163	2024.04.15	개별가맹점	(경북 상주점) 기부릴레이 42호점	1,208,850	북문동 행정복지센터
164	2024.04.15	본사	대한적십자사 희귀병 환아 정기후원 2회차	1,000,000	대한적십자사
165	2024.04.16	개별가맹점	(시흥 정왕점) 기부릴레이 43호점	2,554,675	정왕1동 행정복지센터
166	2024.04.17	개별가맹점	(전북 부안점) 기부릴레이 45호점	1,943,500	부안군청
167	2024.04.18	개별가맹점	(서울 암사점) 기부릴레이 46호점	1,875,125	암사1동주민센터
168	2024.04.19	본사	장애인의 날 기념행사 후원	30,000,000	(사)서울특별시지체장애인협회
169	2024.04.22	개별가맹점	(동해 나안점) 기부릴레이 47호점	1,726,275	동해시청
170	2024.04.23	개별가맹점	(익산 모현점) 기부릴레이 48호점	2,221,725	모현동 행정복지센터
171	2024.04.24	개별가맹점	(인천 불로점) 기부릴레이 49호점	1,206,125	불로대곡동 행정복지센터
172	2024.04.25	개별가맹점	(서울 신정네거리점) 기부릴레이 50호점	1,627,410	양천구어르신 종합복지센터
173	2024.04.26	개별가맹점	(양산 덕계사거리점) 기부릴레이 51호점	2,790,575	양산시청 웅상출장소
174	2024.04.26	본사	대한사회복지회 취약계층 정기후원 4회차	1,000,000	대한사회복지회
175	2024.04.26	본사	(사)다문화종합복지센터 정기후원 4회차	1,000,000	(사)다문화종합복지센터
176	2024.04.29	개별가맹점	(동해 평릉점) 기부릴레이 52호점	2,363,450	동해시청
177	2024.04.30	개별가맹점	(전주 서신점) 기부릴레이 53호점	1,860,775	서신동 주민센터
178	2024.05.02	개별가맹점	(서울 봉천점) 기부릴레이 54호점	1,953,350	청룡동 주민센터
179	2024.05.03	본사	장애아동시설 물품 후원	3,000,000	대한사회복지회(암사재활원)
180	2024.05.15	본사	대한적십자사 희귀병 환아 정기후원 3회차	1,000,000	대한적십자사

2019-2024 기부현황
상세 기부내역

순번	기부일자	구분	내용	총 기부금액	기부처
181	2024.05.26	본사	대한사회복지회 취약계층 정기후원 5회차	1,000,000	대한사회복지회
182	2024.05.26	본사	(사)다문화종합복지센터 정기후원 5회차	1,000,000	(사)다문화종합복지센터
183	2024.06.04	개별가맹점	(시흥 장곡점) 기부릴레이 55호점	2,179,895	시흥장곡 종합사회복지관
184	2024.06.05	개별가맹점	(강릉 입암점) 기부릴레이 56호점	3,000,000	성덕동주민센터
185	2024.06.10	개별가맹점	(구리 인창점) 기부릴레이 57호점	1,479,750	구리시청
186	2024.06.11	개별가맹점	(송파 방이점) 기부릴레이 58호점	2,408,100	방이2동주민센터
187	2024.06.15	본사	대한적십자사 희귀병 환아 정기후원 4회차	1,000,000	대한적십자사
188	2024.06.17	개별가맹점	(의정부 신곡점) 기부릴레이 59호점	1,599,300	신곡1동 행정복지센터
189	2024.06.18	개별가맹점	(전주 효자점) 기부릴레이 60호점	1,408,050	삼성휴먼빌(삼성보육원)
190	2024.06.19	개별가맹점	(영주 가흥점) 기부릴레이 61호점	1,611,225	가흥1동 행정복지센터
191	2024.06.24	개별가맹점	(전주 혁신점) 기부릴레이 62호점	1,329,100	혁신동 주민센터
192	2024.06.25	개별가맹점	(광양 덕례점) 기부릴레이 63호점	1,737,975	성가롤로 사회복지팀
193	2024.06.25	본사	상지대학교 강원대장정 물품후원	3,177,940	상지대학교
194	2024.06.25	본사	원주 6.25전쟁 74주년 기념행사 후원	5,720,000	원주시청
195	2024.06.26	개별가맹점	(인천 주안점) 기부릴레이 64호점	1,594,800	초록우산어린이재단 인천지역본부
196	2024.06.26	본사	대한사회복지회 취약계층 정기후원 6회차	1,000,000	대한사회복지회
197	2024.06.26	본사	(사)다문화종합복지센터 정기후원 6회차	1,000,000	(사)다문화종합복지센터
198	2024.06.29	본사	상지대학교 강원대장정 식사후원	2,786,000	상지대학교
199	2024.07.03	개별가맹점	(충주 안림점) 기부릴레이 65호점	1,217,050	교현안림동 행정복지센터
200	2024.07.10	개별가맹점	(오산 외삼미점) 기부릴레이 66호점	1,206,575	세마동 행정복지센터
201	2024.07.15	본사	대한적십자사 희귀병 환아 정기후원 5회차	1,000,000	대한적십자사
202	2024.07.16	개별가맹점	(충주 칠금점) 기부릴레이 67호점	2,113,700	칠금금릉동 행정복지센터
203	2024.07.17	개별가맹점	(성남 은행점) 기부릴레이 68호점	1,666,775	은행2동 행정복지센터
204	2024.07.17	본사	쯔양 결식아동 공동기부 캠페인	20,000,000	월드비전
205	2024.07.23	개별가맹점	(성남 단대오거리점) 기부릴레이 69호점	2,320,475	소망재활원
206	2024.07.24	개별가맹점	(청주 동남지구점) 기부릴레이 70호점	1,836,450	용암1동 행정복지센터
207	2024.07.26	본사	대한사회복지회 취약계층 정기후원 7회차	1,000,000	대한사회복지회
208	2024.07.26	본사	(사)다문화종합복지센터 정기후원 7회차	1,000,000	(사)다문화종합복지센터
209	2024.07.30	개별가맹점	(인천 영종도 운서운남점) 기부릴레이 71호점	2,400,425	장봉혜림요양원
210	2024.07.31	개별가맹점	(동탄 반송점) 기부릴레이 72호점	1,319,575	동탄1동 행정복지센터

2019-2024 기부현황
상세 기부내역

순번	기부일자	구분	내용	총 기부금액	기부처
211	2024.08.06	개별가맹점	(의정부 회룡역점) 기부릴레이 73호점	1,859,075	의정부노인종합복지관
212	2024.08.13	개별가맹점	(제주 일도점) 기부릴레이 74호점	2,189,075	일도2동 주민센터
213	2024.08.15	본사	대한적십자사 희귀병 환아 정기후원 6회차	1,000,000	대한적십자사
214	2024.08.20	개별가맹점	(충남 서산점) 기부릴레이 75호점	529,625	동문2동 행정복지센터
215	2024.08.21	개별가맹점	(파주 문산점) 기부릴레이 76호점	2,901,625	파주시장애인종합복지관
216	2024.08.26	본사	대한사회복지회 취약계층 정기후원 8회차	1,000,000	대한사회복지회
217	2024.08.26	본사	(사)다문화종합복지센터 정기후원 8회차	1,000,000	(사)다문화종합복지센터
218	2024.08.30	본사	대한적십자사 희귀병 환아 기부	71,407,000	대한적십자사
219	2024.09.03	개별가맹점	(시흥 신천역점) 기부릴레이 77호점	1,296,175	신천동행정복지센터
220	2024.09.09	개별가맹점	(진주 호탄점) 기부릴레이 78호점	1,860,450	가호동 행정복지센터
221	2024.09.11	본사	추석맞이 보육원 생필품 기부	3,247,200	상록보육원
222	2024.09.15	본사	대한적십자사 희귀병 환아 정기후원 7회차	1,000,000	대한적십자사
223	2024.09.26	본사	대한사회복지회 취약계층 정기후원 9회차	1,000,000	대한사회복지회
224	2024.09.26	본사	(사)다문화종합복지센터 정기후원 9회차	1,000,000	(사)다문화종합복지센터
225	2024.10.08	개별가맹점	(대구 태전점) 기부릴레이 79호점	2,960,700	한국교통장애인협회 칠곡군지회
226	2024.10.15	본사	대한적십자사 희귀병 환아 정기후원 8회차	1,000,000	대한적십자사
227	2024.10.15	개별가맹점	(통영 미수점) 기부릴레이 80호점	2,051,725	미수동 행정복지센터
228	2024.10.22	개별가맹점	(익산 신동점) 기부릴레이 81호점	959,875	신동 행정복지센터
229	2024.10.26	본사	대한사회복지회 취약계층 정기후원 10회차	1,000,000	대한사회복지회
230	2024.10.26	본사	(사)다문화종합복지센터 정기후원 10회차	1,000,000	(사)다문화종합복지센터
231	2024.10.29	개별가맹점	(통영 무전점) 기부릴레이 82호점	2,838,500	무전동 행정복지센터
232	2024.11.07	본사	소방의날 화재취약계층 소방용품 후원	2,794,000	양주시희망노인복지관
233	2024.11.11	개별가맹점	(강릉 입암점) 2024 사랑의 김장 나눔	1,000,000	강릉시 성덕동 새마을부녀회
234	2024.11.15	본사	대한적십자사 희귀병 환아 정기후원 9회차	1,000,000	대한적십자사
235	2024.11.19	개별가맹점	(파주 시청점) 기부릴레이 83호점	2,614,113	파주시청
236	2024.11.22	본사	대전지역 사회공헌활동 특수임무유공자회 후원	3,000,000	대한민국특수임무유공자회
237	2024.11.26	본사	대한사회복지회 취약계층 정기후원 11회차	1,000,000	대한사회복지회
238	2024.11.26	본사	(사)다문화종합복지센터 정기후원 11회차	1,000,000	(사)다문화종합복지센터
239	2024.12.10	개별가맹점	(울산 강동점) 기부릴레이 84호점	2,191,750	강동동 행정복지센터
240	2024.12.10	본사	(후원) 장애아동 후원	18,000,000	함께하는 사랑밭

2019-2024 기부현황
상세 기부내역

순번	기부일자	구분	내용	총 기부금액	기부처
241	2024.12.15	본사	대한적십자사 희귀병 환아 정기후원 9회차	1,000,000	대한적십자사
242	2024.12.17	개별가맹점	(경기 안성점) 기부릴레이 85호점	2,066,350	
243	2024.12.26	본사	대한사회복지회 취약계층 정기후원 12회차	1,000,000	대한사회복지회
244	2024.12.26	본사	(사)다문화종합복지센터 정기후원 12회차	1,000,000	(사)다문화종합복지센터
245	2024.12.26	본사	사랑의 연탄나눔 봉사활동	300,000	상계동 쪽방촌
246	2024.12.30	본사	사랑의열매 희망2025 방송모금 성금기부	30,000,000	사회복지공동모금회
247	2024.12.30	기타	월드비전 자립준비청년 후원사업(기타 10개사)	300,000,000	사회복지법인 월드비전
기부금 합계				**2,870,850,083**	

명륜진사갈비
MYEONG RYUN JINSA PORK RIBS

(주)명륜당 외식프랜차이즈 기업 누적기부금액

2019년 10월~ 2024년 12월

28억 7085만 0083원

명륜진사갈비 본사, 직원, 가맹점, 전속모델 등 관련자, 관련사 기부금 합계

※사회복지공동모금회 사랑의 열매, 초록우산 어린이재단, 희망브리지 전국재해구호협회, 지파원데이션, 함께하는 사랑밭, 월드비전과 함께하고있습니다.

blog.naver.com/jinsaid instagram.com/jinsagaibi facebook.com/jinsagaibi youtube.com/channel/UC7AgMC2FrvrueVFTplo22aw

Copyright © 2024 by 명륜진사갈비
No part of this publication may be reproduced, stored in a retrieval system, Or transmitted in any form or by any means electronic, mechanical, photocopying, Recording, or otherwise without the permission of (주)명륜당

(주)명륜당 외식프랜차이즈 기업